

Mapa de Caça da Terra Indígena Poyanawa

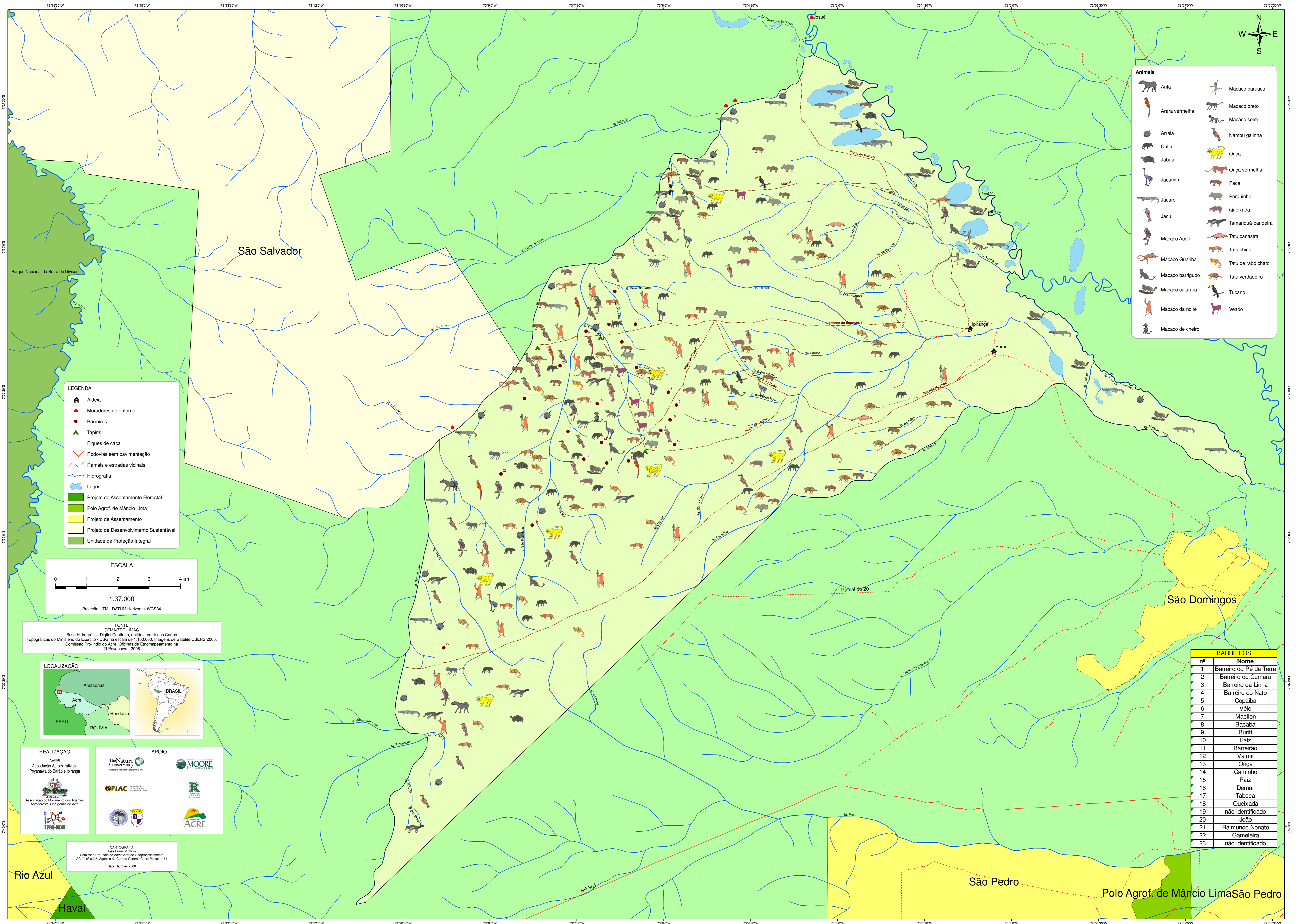

- Animais**
- Anta
 - Arara vermelha
 - Arraia
 - Cutia
 - Jabuti
 - Jacamim
 - Jacaré
 - Jacu
 - Macaco Acari
 - Macaco Guariba
 - Macaco barrigudo
 - Macaco caiarara
 - Macaco da noite
 - Macaco de cheiro
 - Macaco paracu
 - Macaco preto
 - Macaco solim
 - Nambu galinha
 - Onça
 - Onça vermelha
 - Paca
 - Porquinho
 - Queixada
 - Tamandua-bandeira
 - Tatu canastra
 - Tatu china
 - Tatu de rabo chato
 - Tatu verdadeiro
 - Tucano
 - Veado

- LEGENDA**
- Aldeia
 - Moradores do entorno
 - Barreiros
 - Tapiris
 - Piques de caça
 - Rodovias sem pavimentação
 - Ramais e estradas vicinais
 - Hidrografia
 - Lagos
 - Projeto de Assentamento Florestal
 - Polo Agróf. de Mâncio Lima
 - Projeto de Assentamento
 - Projeto de Desenvolvimento Sustentável
 - Unidade de Proteção Integral

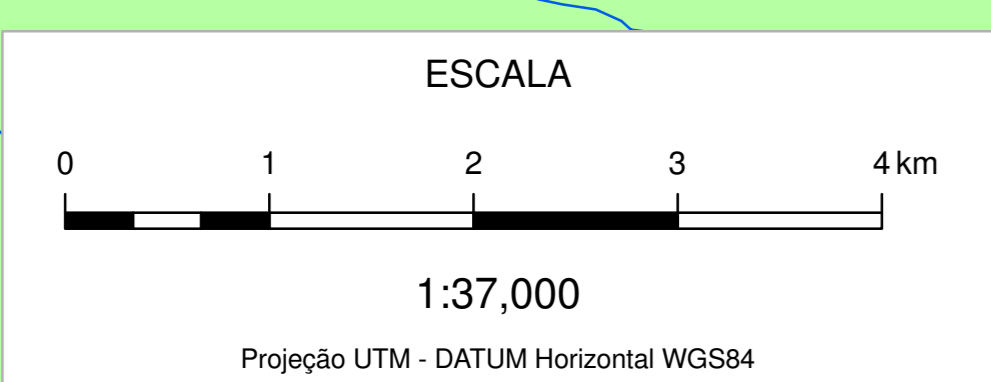

FORNTE
SEMAZEE- IMAC
Base Hidrográfica Digital Contínua, obtida a partir das Cartas Topográficas do Ministério do Exército - DSG na escala de 1:100.000, Imagens de Satélite CBERS 2005, Comissão Pro-Índio do Acre: Oficinas de Etnomapeamento na TI Poyanawa - 2006

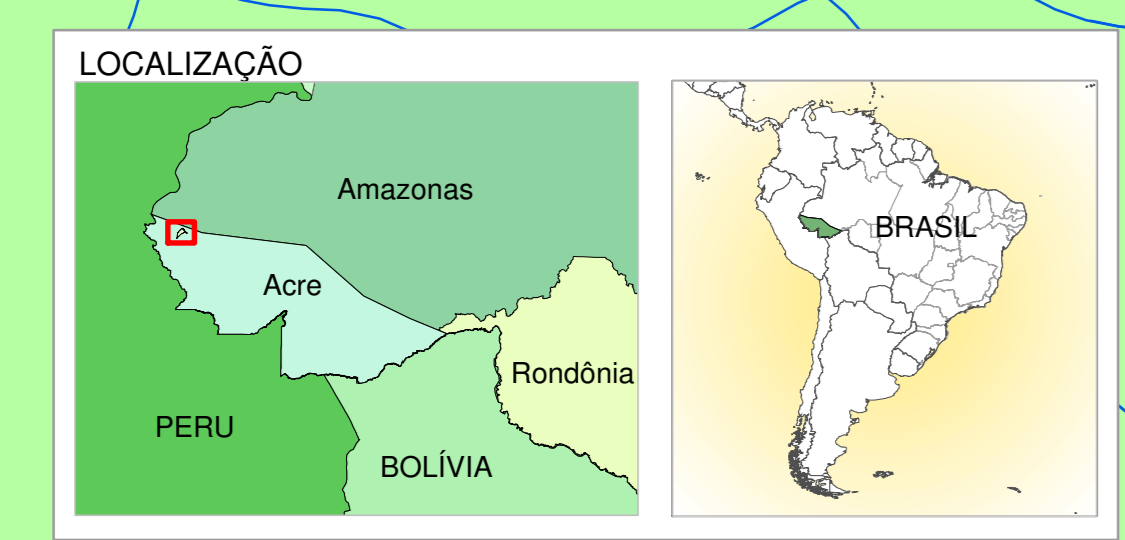

REALIZAÇÃO

AAPB
Associação Agroextrativista Poyanawa do Barão e Ipiranga

Associação do Movimento dos Agentes Agroflorestais Indígenas do Acre

APOIO

The Nature Conservancy
MOORE
PIAC
ACRE

CARTOGRAFIA
José Fran M. Silva
Comissão Pro-Índio do Acre-Serivó do Geoprocessamento
AC 90 nº 8205, Agência do Correo Central, Caixa Postal nº 61
Data: Jan/Fev 2008

BARREIROS	
nº	Nome
1	Barreiro do Pé da Terra
2	Barreiro do Cumaru
3	Barreiro da Linha
4	Barreiro do Nato
5	Copaiba
6	Véio
7	Macilon
8	Bacaba
9	Buriti
10	Raiz
11	Barreirão
12	Valmir
13	Onça
14	Caminho
15	Raiz
16	Demar
17	Taboca
18	Queixada
19	não identificado
20	João
21	Raimundo Nonato
22	Gameleira
23	não identificado

Rio Azul, São Salvador, São Domingos, São Pedro, Polo Agróf. de Mâncio Lima, São Pedro, Havai